



"EL DRAC NEGRE"

BOLETÍN ELECTRÓNICO DE AJEDREZ
(SUSCRIPCIÓN VOLUNTARIA Y GRATUITA)

Edita: El Club de Ajedrez "El Drac Negre" Pl. Jaume I, nº 2 Sedaví (Valencia)
e-mail: gcano@ono.com

Año 2 Nº 25

Boletín semanal de ajedrez

10 de abril de 2006

CONTENIDO:

- Editorial.
- La partida: Keres – Rubineti.
- Expedición valenciana al Torneo de Benasque 2.006. Se acaba el plazo...
- Clasificación del II Torneo el Drac del 2 de abril de 2.006.
- Open de Ajedrez "Nuevo Centro", el 29 de abril.
- Problema.

Editorial:

Esta semana, una interesante partida de Keres analizada por su contrincante Jorge Rubineti. Completamos el contenido con la organización de la expedición a Benasque 2.006, la clasificación del II Torneo El Drac y la información sobre el Torneo de Ajedrez "Nuevo Centro" del 29 de abril. El IVAAR (Instituto Valenciano de Ajedrez de Alto Rendimiento) organiza para el día 23 de abril, a la 11 de la mañana en el Polideportivo de Sedaví, una simultánea a cargo de D. José Ferrer (ELO FIDE 2.210). Os invitamos a todos a participar en el boletín con vuestros artículos, posiciones, finales, cosas curiosas, etc. ¡Animaros!

La partida: Keres - Rubineti

(02) Keres, Paul - Rubineti, Jorge
Buenos Aires (ronda 3), 1964

1.e4 c5 2.Cf3 e6 3.Cc3 Cc6 4.d4 cxd4 5.Cxd4 Dc7 6.Ae3 a6 7.Ae2 Cf6 8.a3 (La continuación moderna es 8.Ae2 Ab4 9.Ca4! 0-0. No es bueno 9...Cxe4? por 10.Cxc6 Dxc6 11.Cb6 Tb8 12.Dd4 Af8 13.Af3)

8... Ad6 (8...Ae7 es la jugada sugerida por Dolmatov)

9.g3 (En su momento pensé que era una novedad. Sin embargo ya había sido jugado en el torneo de Portoroz de 1961. Conocía lo jugado anteriormente por el propio Keres contra Tal en el torneo de Candidatos de Curazao 1962: 9.Dd2, pero luego de Cxd4 10.Axd4 Af4 11.Dd3 e5 12.Ae3 Axe3 13.Dxe3 (Una mejora posterior fue 13.fxe3!) d6 14.0-0 0-0 donde no consiguió ventaja alguna. La jugada engañosamente demoledora 9.Cdb5 axb5 10.Cxb5 Da5+ 11.Ad2 se refuta con 11...Ab4!]

9...Ae5? [Aconsejable es 9...Ae7! 10.f4 d6 pasando al sistema Scheveningen, donde las jugada g3 y a3 no armonizan con el esquema blanco planteado. 9...Cxd4 10.Axd4 b5 fue jugado en la partida Jansa – Polugaievski 1963. Un grosero error es 9...Ac5 por 10. Cxe6!]

10.f4 Axd4 11.Axd4 Cxd4 12.Dxd4 b5!?

[A considerar 12...d6 13.0-0-0 Re7]

13.e5 (13. Af3 Ab7 14. 0-0 d6 desembocó en tablas en la partida Barbulovic- Velimirovic, 1961)

13...Ab7 14.Tf1... [Después de larga reflexión Keres deshecha el promisorio sacrificio de calidad 14.exf6! Axh1 15.fxg7 Tg8 16.0-0-0 Ac6 17.Ad3 por considerar que luego de 17...e5 18.fxe5 0-0 la ventaja del blanco no era importante. Sin embargo la defensa del negro sería penosa]

14...Cd5 15.Ce4 0-0 16.0-0-0 Ac6 17.Af3 a5 18.f5 !? (El contrajuego negro con b4 se torna peligroso por lo que las blancas deciden apurar las acciones en el otro flanco.)
18...exf5 (diagrama)

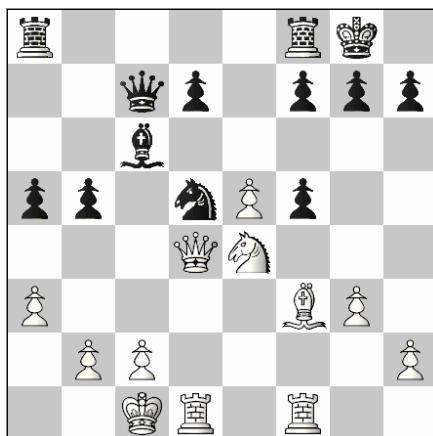

19.Cf6+! Cxf6 [Si 19...gxf6 20.exf6 Cb6 21.Axc6 dxc6 22.Txf5 con ataque decisivo] **20.exf6 Axf3 21.Txf3 g6 22.g4...** [A 22.Dxd7 las negras jugarían De5 ya que el final de torres es favorable al blanco. La poderosa cuña de "f6" hace pensar al blanco en un ataque sobre el rey enemigo] **22...fxg4 23.Dxg4 Tac8 24.c3 De5** (Capturar el peón "h" abriría una columna para el ataque blanco. La defensa negra se basa en el ataque al peón f6, que limita la actividad de las piezas pesadas blancas, combinado con ataques al rey blanco, que no encuentra cómodo refugio.) **25.Txd7 Tc4 26.Dg3 Dh5** (El final de torres ofrece pocas esperanzas de salvación) **27.Tfd3 Tg4 28.Dd6 Te4!** (Se amenazaba 30.Dxf8+) **29.Te7 De2 30.Td2...** [30.Dd8? Df1+] **30...De1+ 31.Rc2 Te6 32.Txe6 Dxe6 33.De7** [33.Dxf8+ çxf8 34.Td8+ De8 35.Txe8+ Rxe8 lleva a un final difícil de calcular, pero con las mayores probabilidades de tablas.]

33.Df5+34.Rc1 (diagrama)

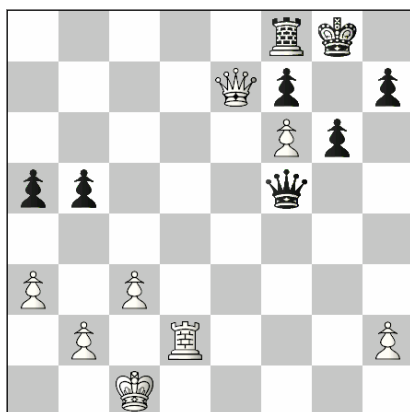

34...Dc8? [con 34...Df4! se conseguía el empate. Si 35.Rc2 Df5+ 36.Rb3 De6+ 37.Rc2 Df5+. No hay manera de desclavar la torre y la dama blanca está esclavizada en la defensa del peón f6. El cambio de damas en e6 daría ventaja al negro]

35.Td5 b4?! (Típica jugada de apuro de tiempo. Se entrega un peón sin gran compensación. Con 35...Te8 se podía sostener la posición. Por ej. 36.Dd7 Db8 37.Dxb5 Df4+ 38.Rc2 Tf8 39.Dxa5 Dxf6. Como era habitual en mis partidas de aquella época me encontraba sumamente apremiado por el tiempo desde hacía muchas jugadas.) **36.axb4 axb4 37.Dxb4** (Con 37... Da8! habría mucha lucha por delante.) **37...Te8 38.Dd4 De6 39.b4 De1+ 40.Rb2 De2+ 41.Rb3 h5 42.Td8 Rh7 43.Txe8 Dxe8 44.Dd5 h4 45.b5 Rh6 46.b6 g5 47.b7** y las negras abandonaron. Una partida para el recuerdo.

Por Jorge A. Rubinetti (M.I.)

Expedición valenciana al Torneo de Benasque 2.006. Se acaba el plazo...

Amigos ajedrecistas:

Al igual que hicimos el año pasado, este año vamos a organizar la expedición ajedrecística valenciana al Torneo de Benasque. Este año se juega del 6 al 15 de julio de (jueves a sábado).

Son diez rondas a noventa minutos para las 30 primeras jugadas y una hora más a finish. Se juegan todas las rondas por las tardes salvo la última que se juega el sábado, día 15 por la mañana. **Se pueden pedir dos byes para las dos primeras rondas (días 6 y 7), en caso de querer empezar el sábado, día 8.** Cada bye se puntúa con medio punto.

El plazo de inscripción ya está abierto y se puede hacer por e-mail; el pago se puede realizar el mismo día de inicio del torneo antes de comenzar la primera ronda. Participan más de 400 jugadores y más de 50 son titulados (al menos el año pasado); además se organiza algún torneo de rápidas con premios en metálico alguna mañana. La inscripción es de 40 euros. Información del torneo en <http://www.turismobenasque.com/spain/ajedrez/Default.htm>

Más o menos lo que hacíamos era: por las mañanas, deporte, piscina, excursiones, comprar en el súper y preparar la comida; por la tarde, partida de torneo; y por la noche, análisis de partidas y algo de juerga. Este año intentaremos llevar ordenador portátil para preparar las partidas.

Como la experiencia del año pasado fue muy gratificante, este año queremos volver a ir y siempre nos gusta compartir la iniciativa con gente que se atreva a salirse unos días de la monotonía para dedicarse a su afición favorita, el Ajedrez.

Nos organizaremos este año de la siguiente forma: formaremos grupos de cuatro personas que viajarán en un coche y ocuparán un apartamento que previamente habremos alquilado. El año pasado estuvimos en un apartamento de una urbanización a tres Kms. de Benasque que tenía piscina con agua caliente. El apartamento era un dúplex de madera, prácticamente nuevo y estaba excelentemente equipado. Las once noches nos costaron 660 euros si no recuerdo mal. Respecto al transporte, el acuerdo es que los tres acompañantes pagan el combustible. El presupuesto aproximado de combustible es de 150 euros.

Para haceros una idea sobre el tema económico os diré que el presupuesto por persona (incluye alquiler, inscripción, combustible y fondo común para manutención) es de unos 350 euros si no pones coche; si pones coche, unos 300 euros.

En este momento ya hay siete personas inscritas con dos coches; **queda una plaza disponible**. Tenemos que reservar antes de Semana Santa, así que **hay que decidirse ya.**

Interesados comunicarlo por e-mail al 647270653@ono.com

Javier Martínez.

CLASIFICACIÓN DEL II TORNEO EL DRAC

DEL 2 DE ABRIL 2006

Nº	Nombre y apellidos	Año	Puntuación
1	Ramón García Pérez	87	4,5
2	Gerardo Cano Moya	56	4
3-4	Pau Bares Moreno	89	3,5
4-3	Francisco SánchezVillanueva	59	3,5
5-9	Juan Manuel Jiménez del Real	93	3
5-9	Néstor Calvo Galve	89	3
5-9	Iván Llorca Valera	91	3
5-9	Nacho Sánchez Benlloch	89	3
5-9	Fernando López Fernández	60	3
10-11	Josep Sempere Cano	93	2,5
10-11	Luis Alandete Germán	90	2,5
12-16	Julián Morales Lleó	89	2
12-16	Diego López Alonso	91	2
12-16	Jorge Campos Collado	94	2
12-16	Daniel Checa Chavarría	95	2
12-16	Fernando Petit Grau	91	2
17	Ignacio Puig Zaragoza	93	1,5
18-19	Pedro Petit Grau	89	1
18-19	Gillem Mira	92	1
20	Sergio Rodríguez Pons	92	0

TROFEOS DEL II TORNEO EL DRAC

DEL 2 DE ABRIL 2006

Nombre y apellidos	Trofeo	Puntuación
Infantil:		
Juan Manuel Jiménez del Real	Campeón	3
Josep Sempere Cano	Subcampeón	2,5
Cadete:		
Iván Llorca Valera	Campeón	3
Fernando Petit Grau	Subcampeón	2
Juvenil:		
Pau Bares Moreno	Campeón	3,5
Néstor Calvo Galve	Subcampeón	3
Senior:		
Ramón García Pérez	Campeón	4,5
Gerardo Cano Moya	Subcampeón	4

OPEN DE AJEDREZ "NUEVO CENTRO", el proximo 29 de Abril.

Este torneo está enfocado a jugadores de ajedrez que quieran pasar un día con los amigos participando en un torneo con atractivos premios, pero que debéis tener en cuenta que las condiciones de la sala de juego es la galería comercial por lo que tendremos ruidos, de las tiendas que están alrededor de la galería y paso de gente, por lo que el participe debe aceptar estas condiciones que estarán fijadas en las bases del torneo.

La página web donde está colgada la información es:

<http://www.nuevocentro.es/1024/News/index.asp>

Todo aquel que esté interesado en inscribirse puede enviar un e-mail a la dirección de correo:

f.cuevas@ono.com

Esperamos que os animéis, la inscripción está limitada a 150 jugadores y se cerrará el próximo 22 de Abril. Queremos insistir en el fecha de cierre de la inscripción porque no se ampliará, ya que se publicarán los inscritos en el diario Las Provincias a partir de este día.

NORMAS GENERALES

-El torneo se celebrará en la plaza interior de Nuevo Centro.

-Se admitirán participantes hasta llenar el cupo, por riguroso orden de inscripción.

CIERRE DE INSCRIPCIONES EL 22 DE ABRIL DE 2006.

-Ritmo de juego: 15 minutos por jugador

-Número de rondas: 7 (siete)

-Horario comienzo primera ronda: a las 10.30 horas.
4 rondas por la mañana y 3 rondas por la tarde.

-Hora aproximada de entrega de trofeos: 19 horas.

-Director de la organización: Basilio J. López Mateo

-Director del Torneo: Francisco Cuevas Povedano

-Colaboración técnica: Federación de Ajedrez de la Comunidad Valenciana.

A partir del día 22 de abril, LAS PROVINCIAS publicará el listado de inscritos, también en la página web: www.residenciadeportiva.com. Toda reclamación a las inscripciones se tendrá que realizar antes del día 27 de abril al teléfono 96 354 04 10.

PREMIOS:

1º- Cheque-regalo de Nuevo Centro de 600 euros, metopa y regalo de Las Provincias.

2º- Cheque-regalo de Nuevo Centro de 400 euros, metopa y regalo de Las Provincias.

3º- Cheque-regalo de Nuevo Centro de 300 euros, metopa y regalo de Las Provincias.

4º- Cheque-regalo de Nuevo Centro de 200 euros, metopa y regalo de Las Provincias.

5º- Cheque-regalo de Nuevo Centro de 100 euros, metopa y regalo de Las Provincias.



Del 6º al 10º: Metopa de Nuevo Centro y regalo de Las Provincias.

Del 11º al 15ª: Regalo de Las Provincias.

1º SUB-10: Regalo de Las Provincias

1º SUB-12: Regalo de Las Provincias

1º SUB-14: Regalo de Las Provincias

Camiseta para todos los participantes y sorteo de regalos entre todos.

Los premiados deberán estar presentes en el momento de la entrega de premios y sorteo de regalos.

Problema

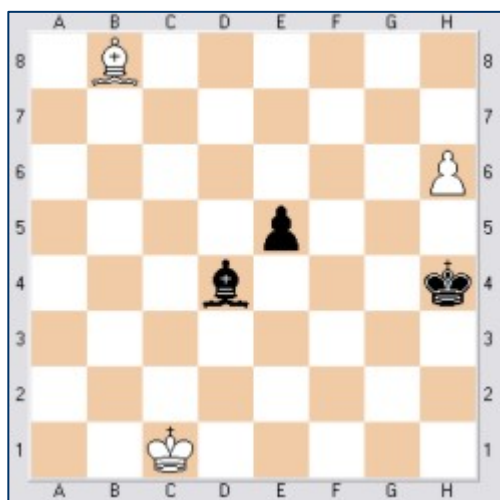

Estudio de P. Heuacker (1.930).

Juegan blancas y ganan.

La solución en el próximo boletín.

Solución al problema del boletín 24:

1.De1!!,dxe1=D **2.Td4**,Ch7 **3.Ta4+**,Axa4 **4.b4+**,Dxb4+
5.axb4++

Enviado por el Centro de Estudios "Tirant lo Blanc" www.tirantloblanc.org



Para apuntarte al boletín

envía un e-mail en blanco a boletindracnegre-alta@egrupos.net o entra en <http://www.egrupos.net/grupo/boletindracnegre> La suscripción es gratuita

Toda la información sobre el Boletín y descargas de números atrasados la encontrarás en:
http://www.terra.es/personal/el_drac_negre